Корупцијата
рак на општеството

* Корупцијата е срам во денешна ситуација од секој аспект.

- Таа е против раст и развој на нашето општество.
- Ја руши демократијата.

Знаеш ли зошто КОРУПЦИЈАТА ПОЧНУВА ...???

* Некои луѓе  не се задоволуваат со она што тие го имаат. Тие сакаат своите потреби да ги задоволат преку нелегални работи - токму поради нивната себичност.

* Поради ова, луѓето прават нелегални работи.

# Причини за корупција :

* недостаток на ефикасно управување во организациите, тоа доведува до корупција на високо ниво.

* Економска криза, покачување на цените исто така доведуваат до невработеност и до промена во животниот стандард.

* недостаток на човечки вредности.

* недостаток на задоволство од постоечката состојба, донесување на незаконски и неморални начини за нивно остварување.

* недостаток на работни места за младите, подготвени да платат огромна сума за работни места.

# Корупцијата во општеството носи ...

Губење на националното богатство во форма на црни пари.

# Уназадување на целото општество

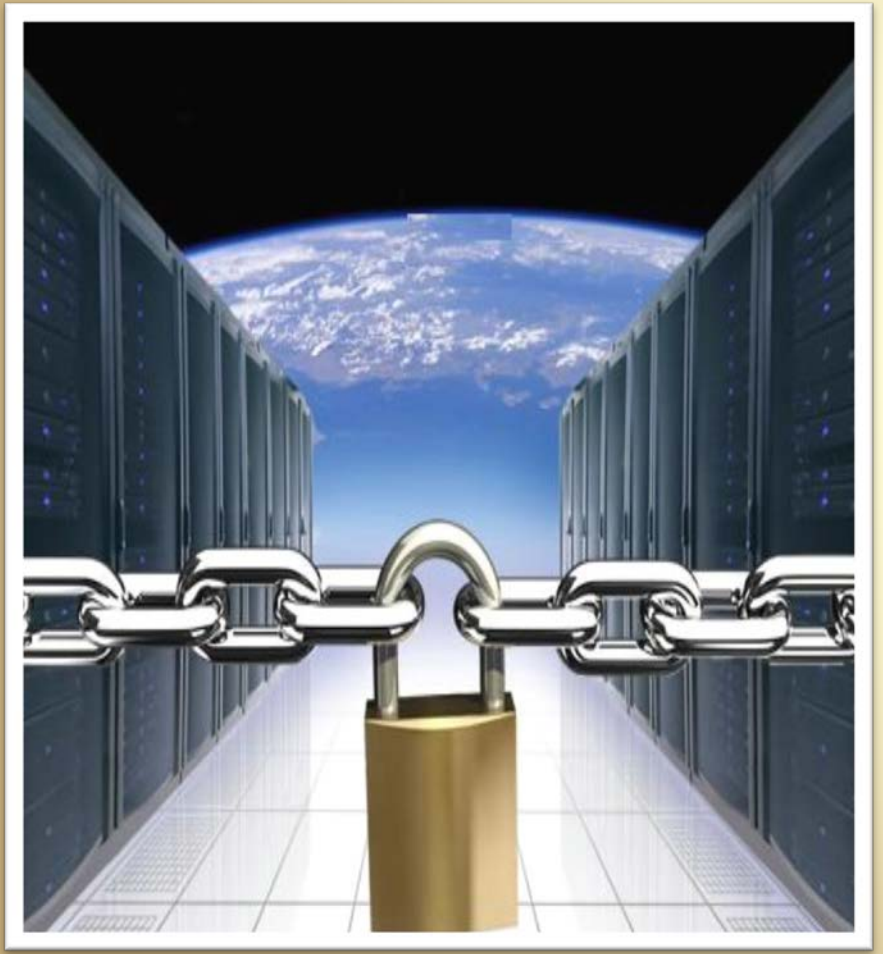

# корупцијата ги прави богатите луѓе уште побогати и сиромашните луѓе уште посиромашни.

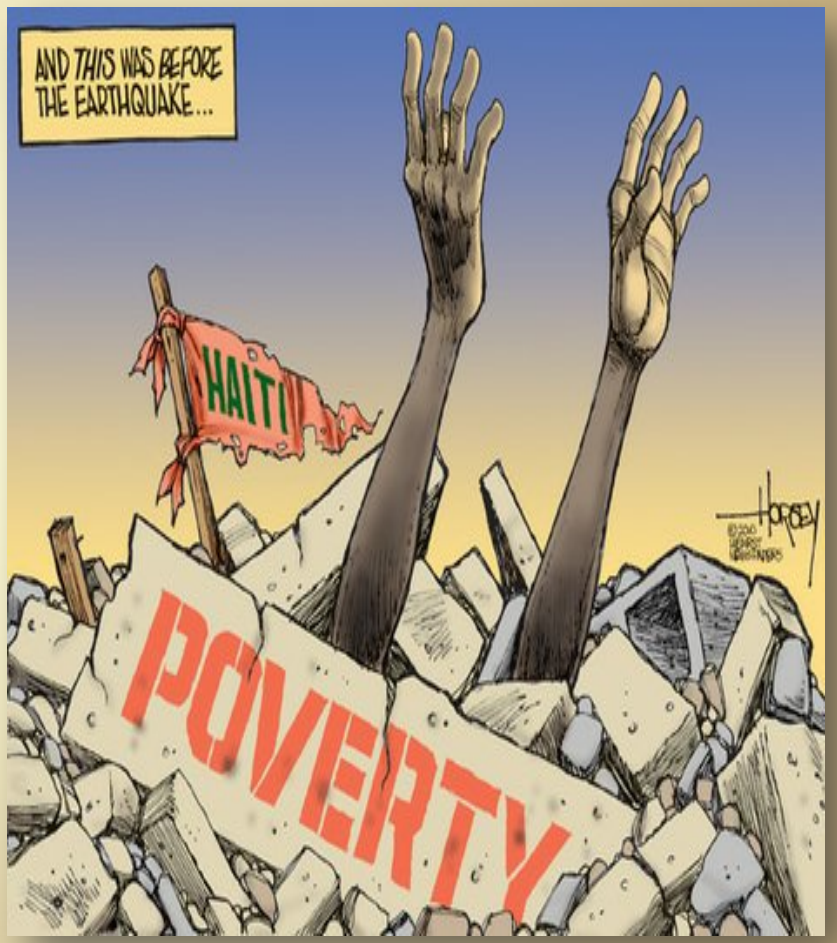

- *Дали постои решение за овој проблем????*

- ДАААА !!!

# ЈАВИ СЕ ВО ДКСК – ДРЖАВНАТА КОМИСИЈА ЗА СПРЕЧУВАЊЕ НА КОРУПЦИЈАТА

*Промовирај ги принципите на добро владеење во спроведување на анти - корупциската политика*

# Секој може и треба

**Да ЈА спречи корупцијата ВО СВОЕТО општество**

“Бидете задоволни со она што го имате;

САМО ТОГАШ КОРУПЦИЈАТА завршува.”

# Стоп за корупцијата!

Спаси ја Македонија..

# Благодарам...

изработил:
Давид Чепреганов
ОУ „Јан Амос Коменски„